

# TRAVA-LÍNGUAS



**O BRINCO  
DA  
BRUNA**



**Autora: Iracema Cerdán Zavaleta Galves**

**Revisão: Elizabeth Simpício de Oliveira**

**Diagramação: Canva**

**Publicação: outubro / 2021**



<https://www.instagram.com/mardoconhecimento/>



<https://pt-br.facebook.com/MarDoConhecimentoNoFace/>



[https://www.youtube.com/channel/UCOho6xfSuNI\\_gsk\\_UmLL1rg?gl=BR](https://www.youtube.com/channel/UCOho6xfSuNI_gsk_UmLL1rg?gl=BR)



# PROBLEMAS MATEMÁTICOS

RESOLVA AS SITUAÇÕES A SEGUIR.

BRUNA COMPROU UM PAR DE BRINCOS POR 12 REAIS. PAGOU COM 20 REAIS. QUANTO RECEBEU DE TROCO?

PARA COMBINAR COM O BRINCO, BRUNA QUERIA UM ANEL. O ANEL CUSTAVA 25 REAIS, MAS ELA SÓ TINHA 8. PEDIU EMPRESTADO A SUA MÃE. QUANTO A MÃE TEVE DE EMPRESTAR?

BRUNA FOI A UMA FESTA E COMPROU:

- UM PAR DE BRINCOS A 12 REAIS;
- UM ANEL POR 25 REAIS;
- UM SAPATO POR 100 REAIS E
- UM VESTIDO POR 55 REAIS.

QUANTO GASTOU?

EM SUA CAIXA DE JOIAS, BRUNA TEM 4 BRINCOS. QUANTO ELA TERIA SE TIVESSE O TRIPLO?

O BRINCO DA BRUNA BRILHA.

# M OU N?

PROCURE EM REVISTAS, PANFLETOS OU JORNAIS PALAVRAS ESCRITAS COM  
M OU N E SEPRE-AS NAS DUAS COLUNAS.

M

N



# PALAVRAS COM LH

ESCREVA OS NOMES DAS IMAGENS.

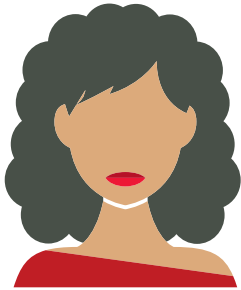

\_\_\_\_\_



\_\_\_\_\_

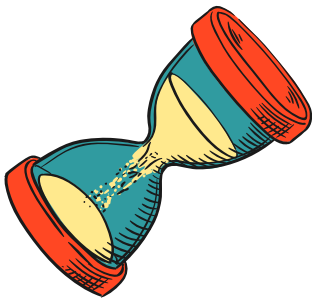

\_\_\_\_\_

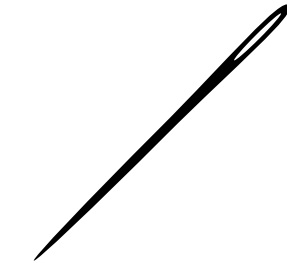

\_\_\_\_\_

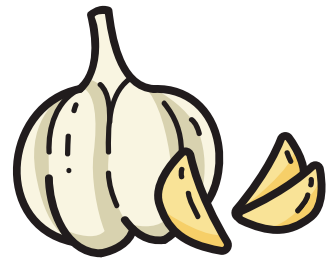

\_\_\_\_\_



\_\_\_\_\_



\_\_\_\_\_



\_\_\_\_\_



# O BRINCO DE BRUNA BRILHA.

LIGUE AS DEFINIÇÕES COM SEU SIGNIFICADO.

## COLUNA A

1. SUBSTANTIVO PRÓPRIO, QUE INDICA UM PAÍS.
2. PARTE DO CORPO HUMANO SITUADO NO CRÂNIO.
3. SUBSTANTIVO PRÓPRIO FEMININO.
4. NOME DE UM DOS MAIORES DINOSSAUROS JÁ EXISTENTES.
5. NATURAL DO BRASIL.
6. NATURAL DA GRÃ-BRETANHA.
7. DOCE FEITO COM CHOCOLATE.
8. SUBSTANTIVO PRÓPRIO, QUE INDICA O NOME DE PESSOAS DO SEXO MASCULINO.
9. SUBSTÂNCIA PRÓPRIA PATA BRONZEAR A PELE.
10. MEMBRO SUPERIOR ENTRE O OMBRO E A MÃO.
11. DE CURTA DURAÇÃO.
12. PÂNTANO.

## COLUNA B

- A. BRUNA
- B. BRUNO
- C. BRAQUIOSSAURO
- D. BRONZEADOR
- E. BRASIL
- F. BRAÇO
- G. BRIGADEIRO
- H. BREJO
- I. CÉREBRO
- J. BRASILEIRO
- K. BRITÂNICO
- L. BREVE

# DICIONÁRIO ILUSTRADO

O BRINCO DA BRUNA BRILHA.

PARA ESCREVER BRILHA USAMOS O DÍGRAFO LH.  
CONHEÇA OUTRAS PALAVRAS ESCRITAS COM LH.  
REPRESENTE-AS COM DESENHOS.

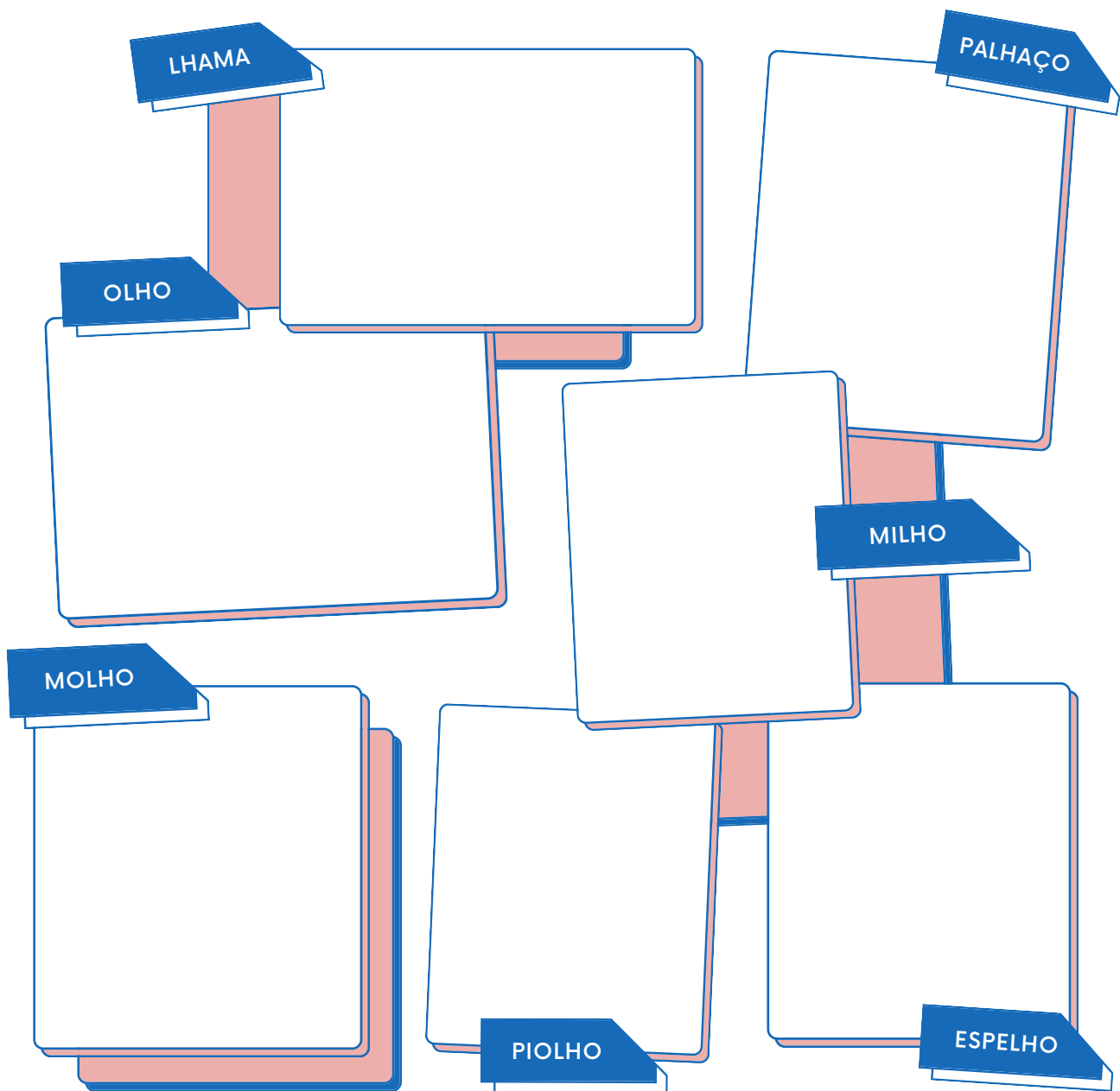

ESCOLHA UMA PALAVRA ACIMA E ESCREVA UMA FRASE.

---

---



# PALAVRAS COM M OU N?

CORTE ESTA PÁGINA NAS LINHAS PONTILHADAS PARA CRIAR CARTAS. ENTÃO, COLE-AS NAS CAIXAS CERTAS, DE ACORDO À SUA ESCRITA.

ANTES DE P E B USO M NA ESCRITA DAS PALAVRAS.

GERALMENTE, AS PALAVRAS TERMINAM COM M.

ANTES DA MAIORIA DAS CONSOANTES (COM EXCEÇÃO DO P E B), USO N.

EMBALAGEM

FAZENDEIRO

QUINTA

INFANTIL

ANTES

ANJO

LIMPEZA

LÂMPADA

SOM

CAMPO

AMPLO

CONTADOR

AMBULTÓRIO

EQUIPAMENTO

MARROM



## SUGESTÃO DE MATERIAL EXTRA:

- VÍDEO: PALAVRAS COM M OU N:  
[HTTPS://YOUTU.BE/V9G\\_7VB7QRW](HTTPS://YOUTU.BE/V9G_7VB7QRW)

***Gostou do material?***

***Ajude-nos a continuar criando recursos educativos,  
fazendo uma doação para o Mar do Conhecimento.***

***PIX e-mail: [mardoconhecimento@gmail.com](mailto:mardoconhecimento@gmail.com)***