

ATIVIDADES

PARLENDA

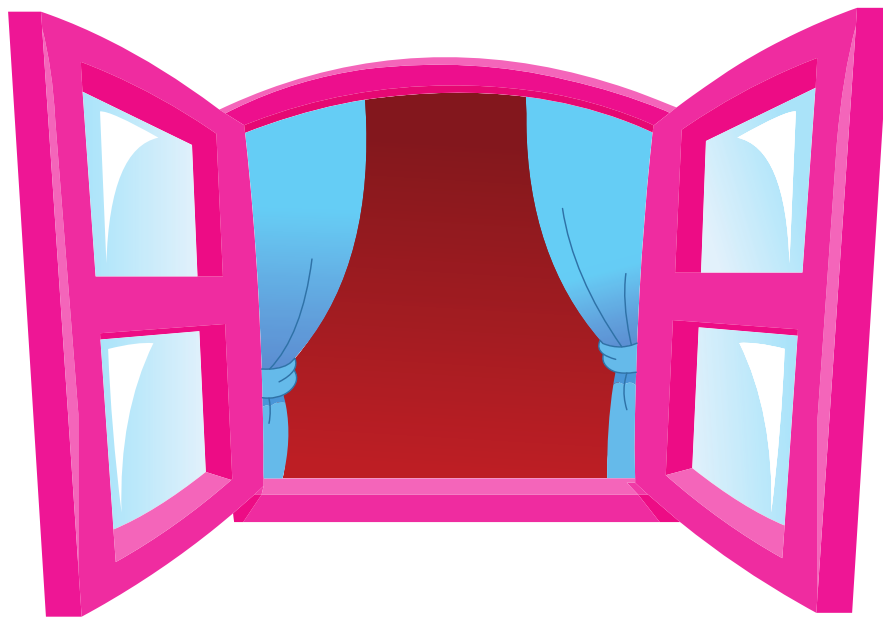

JANELA

JANELINHA

Autora: Iracema Cerdán Zavaleta Galves

Revisão: Elizabeth Simpício de Oliveira

Diagramação: Canva

Publicação: Agosto 2023



<https://www.instagram.com/mardoconhecimento/>



<https://pt-br.facebook.com/MarDoConhecimentoNoFace/>



<https://youtube.com/c/MardoConhecimento>

Parlendas são textos escritos em versos que podem ser recitados, o que os torna mais atrativos e facilita a compreensão e a memorização deles. Eles trazem um repertório cultural para a criança, além de fazê-la entrar em contato com as diversas formas de expressão, ritmo e brincadeiras.

E, por serem divertidas, podem auxiliar no processo ensino-aprendizagem de alguns conceitos e conteúdos.

PARLENDAS DO MAR DO CONHECIMENTO:



Parlenda: Janela janelinha



Mar do Conhecim...
475 inscritos

Analytics

Editar vídeo



1



Compartilhar



As atividades desta apostila estão embasadas na
Janela janelinha disponível em
[:https://youtu.be/TjNAtPV2mXo](https://youtu.be/TjNAtPV2mXo)

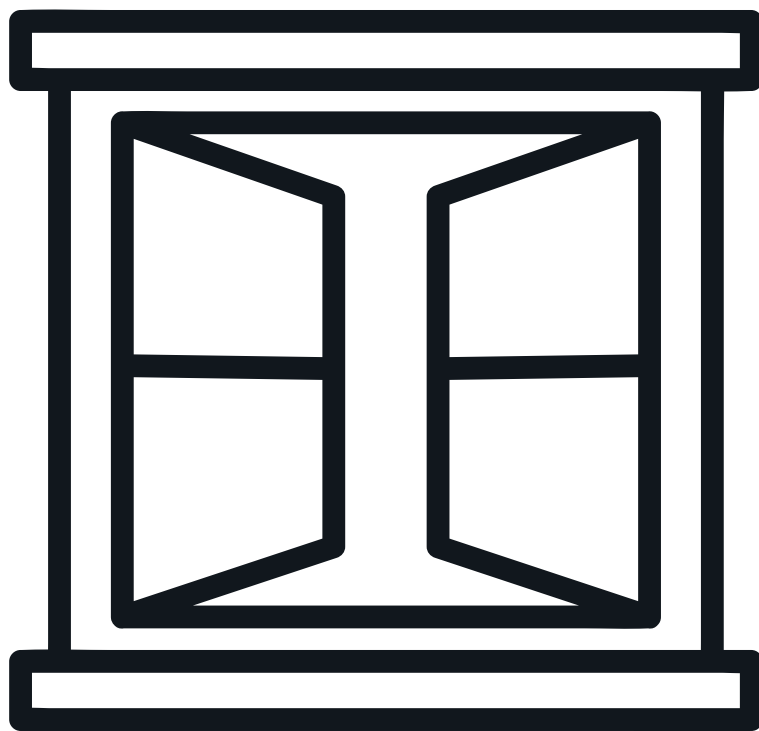

JANELA

1. PINTE A JANELA. CAPRICHE.
2. PINTE A PRIMEIRA LETRA DE AZUL.
3. PINTE A ÚLTIMA LETRA DE VERMELHO.
4. CONTE O NÚMERO DE LETRAS QUE TEM A PALAVRA E CIRCULE A RESPOSTA CERTA ABAIXO.

1 2 3 4 5 6 7

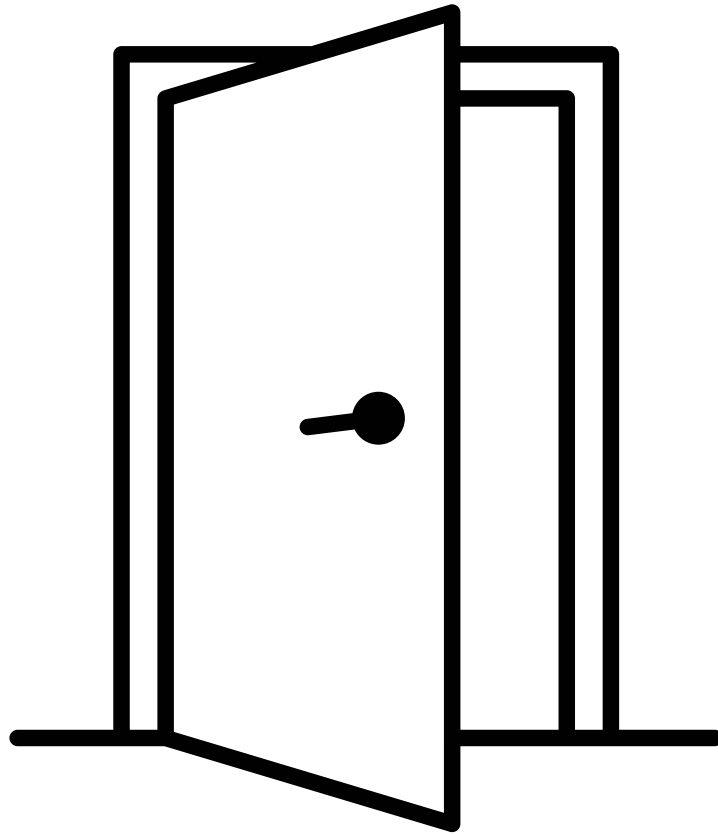

PORTA

1. PINTE A PORTA. CAPRICHE.
2. PINTE A PRIMEIRA LETRA DE VERDE.
3. PINTE A ÚLTIMA LETRA DE AMARELO.
4. CONTE O NÚMERO DE LETRAS QUE TEM A PALAVRA E CIRCULE A RESPOSTA CERTA ABAIXO.

1 2 3 4 5 6 7

LIGUE CADA IMAGEM A SEU NOME CORRESPONDENTE.



· JANELA

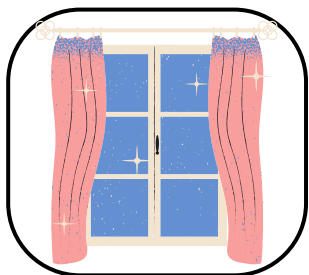

· PORTA



· CAMPAINHA

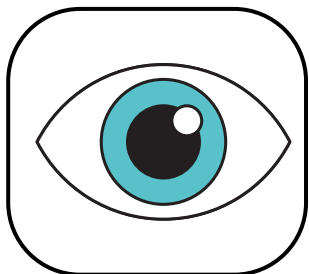

· OLHO



· NARIZ

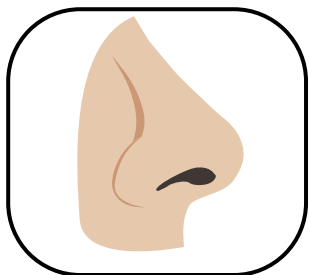

· BOCA

O CORPO

LEIA AS PALAVRAS QUE ESTÃO ABAIXO E COLE-AS NO LUGAR ADEQUADO.

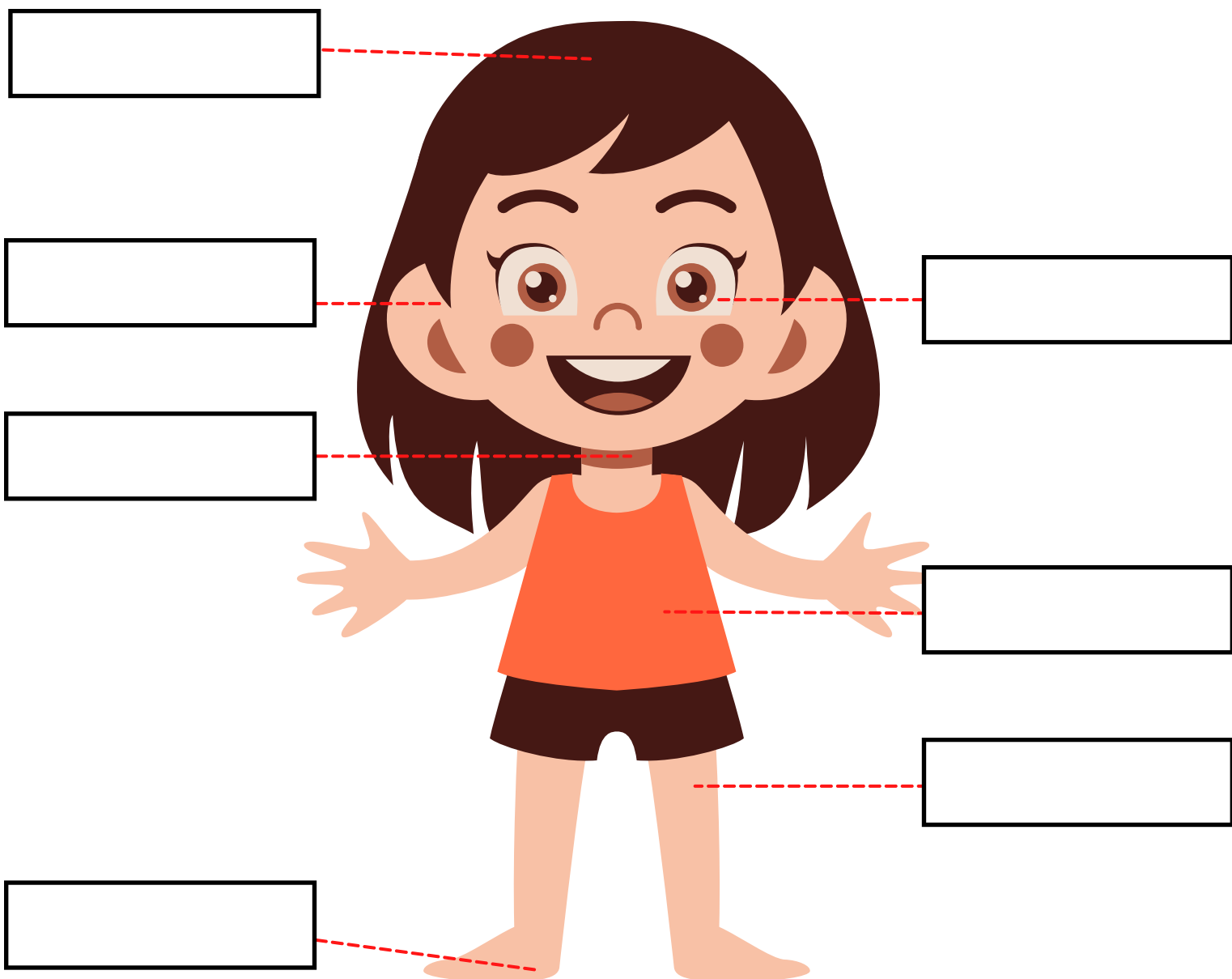

PÉ PESCOÇO ORELHA CABELO
OLHO BARRIGA PERNA



O ROSTO

RECORTE AS PARTES DO CORPO E COLE NO ROSTO.

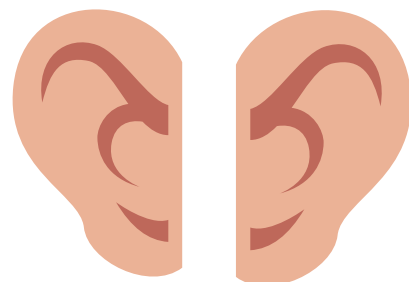
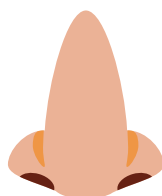
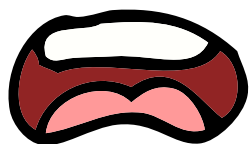
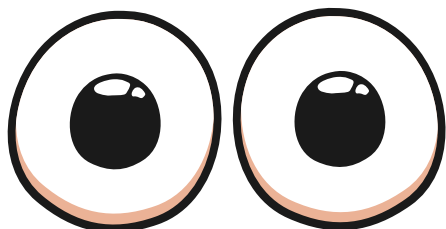
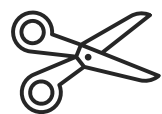
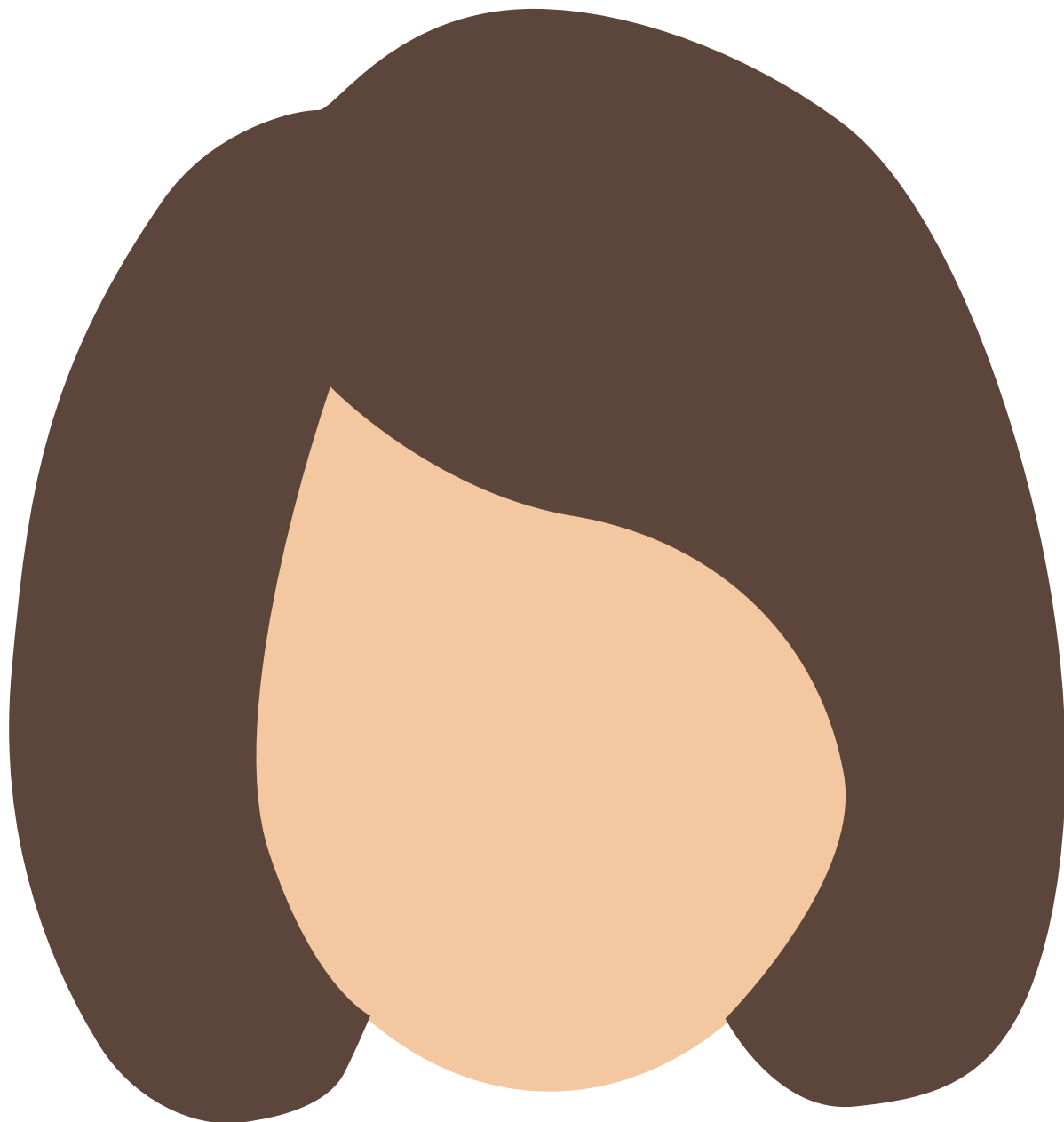

DIMINUTIVO

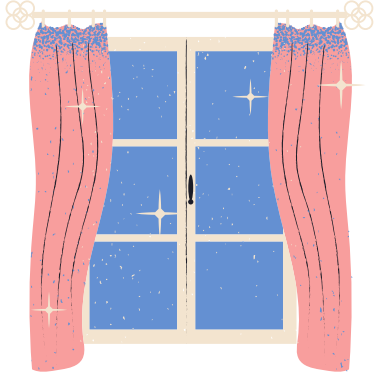

JANELA



JANELINHA

CONTINUE DESENHANDO:

PORTA

PORTINHA

BOCA

BOQUINHA